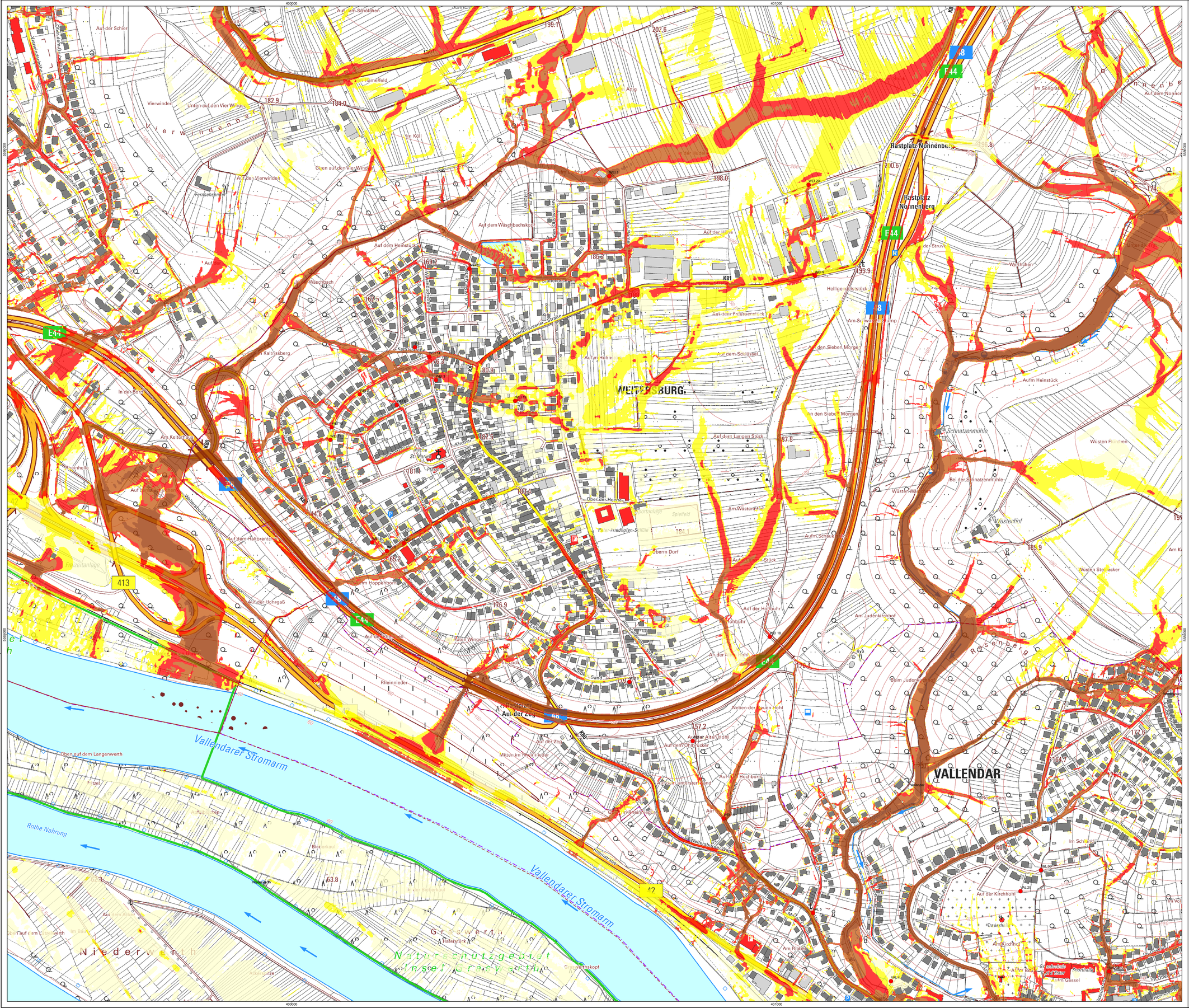
WEITERSBURG
VALLENDAR
Vallendarer Stromarm
Rothe Nahrung
Naturschutzgebiet Inselgraben
Rastplatz Nonnenberg
Schnatzenmühle
Wüstenhof
Niederwerth
Rheinniederung
Vierwindenberg
Rosenberg
Auf der Zeil
Auf der Hohburg
Am Judenkirchhof
Auf der Kirchhöhe
Am Kaltrissberg
Auf dem Heinstück
Auf dem Waschbachskopf
Auf dem Langen Stück
Am Wüstenhof
Auf dem Schlüssel
Auf den Sieben Morgen
An den Sieben Morgen
Auf dem Hoppenborn
Auf der Hohrgaß
Auf dem Haltbrenten
Am Keltersberg
Oben auf dem Langenwerth
Mitten im Rheinniederung
Im Schlaut
Am Judenkirchhof
Im Oberhof
Im Gesell
Am Gessel
Am Ribbel
Im Bad
Auf dem Altenbad
Auf dem Lichtersfeld
Auf dem Ohrbrücker
Auf der Alten Höhl
Neben der neuen Hohl
Auf der Hohl
Auf der Hohl
Auf der