

Zeichenerklärung

- Defizite / Massnahmen
- Gemeinden VG Vallendar
- ▲ pot. Gefährdung durch Schlamm- und Geröllintrag
- Pot. überflutunggefährdeter Bereich entlang von Tiefenlinien (EZG > 20 ha; Überstau 1m; Extrapolation 50 m)

Abflusskonzentration

- sehr hoch
- hoch
- mäßig
- gering
- keine erhöhte Gefährdung



Übersicht

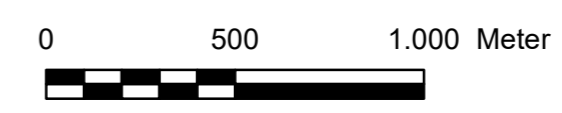
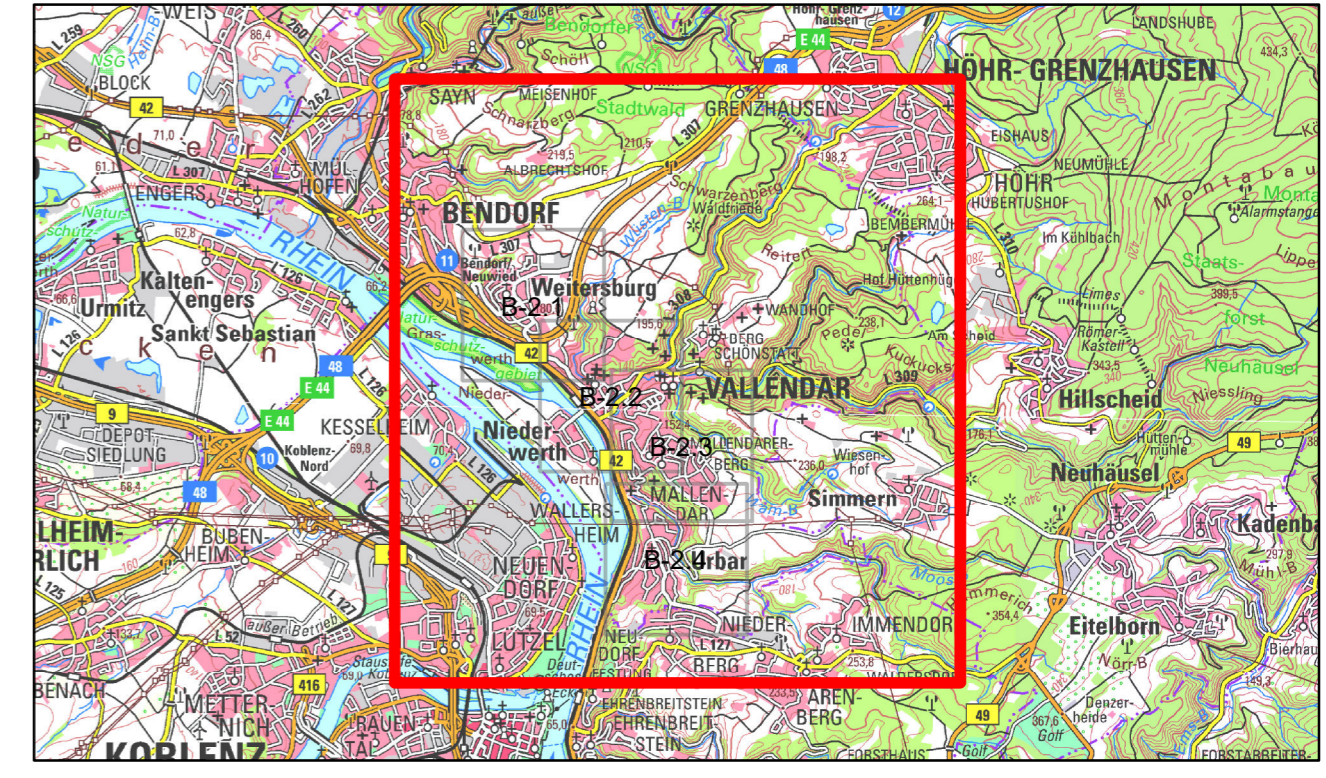

Koordinatensystem: ETRS 1989 UTM Zone 32N
 Datengrundlagen: DTK5 RLP <http://www.geoportal.rlp.de>
 © OpenStreetMap (and) contributors, CC-BY-SA

Auftraggeber:



Projekt: **Örtliches Starkregenvorsorgekonzept für die VG Vallendar**

Planbezeichnung: **Übersichtslageplan**



BJÖRNSEN BERATENDE INGENIEURE
 Björnsen Beratende Ingenieure GmbH
 Maria Trost 3, 56070 Koblenz
 Telefon +49 261 88 51-0, Telefax +49 261 88 51-191
 info@bjoersen.de, www.bjoersen.de

Projekt-Nr.:	VAL2130911		
Plan-/ Anlage-Nr.:	B - 1		
Maßstab:	1:20.000		
Bearb.:	<table border="1" style="width: 100%; border-collapse: collapse;"> <tr> <td style="width: 50%;">Juni 2024</td> <td>Ingenhoff</td> </tr> </table>	Juni 2024	Ingenhoff
Juni 2024	Ingenhoff		
GIS:	<table border="1" style="width: 100%; border-collapse: collapse;"> <tr> <td style="width: 50%;">Juni 2024</td> <td>Ingenhoff</td> </tr> </table>	Juni 2024	Ingenhoff
Juni 2024	Ingenhoff		
Gepr.:	<table border="1" style="width: 100%; border-collapse: collapse;"> <tr> <td style="width: 50%;">Juni 2024</td> <td>Dr. Lippert</td> </tr> </table>	Juni 2024	Dr. Lippert
Juni 2024	Dr. Lippert		

04.06.2024, Uhr: 21:13:42, Ingenhoff, 1:20.000, N:\val2130911\03_Plan_GIS\01_Projekte\VAL2130911_B-1_UELP_VG_Vallendar_20240604_F_rev00_C1.mxd