



# Informationsabend für Vereine und Organisationen in der Verbandsgemeinde Vallendar

Adolf T. Schneider, Bürgermeister

Christina Graser, Ordnungsamt

Florian Neuroth, Sachgebietsleiter Ordnungsamt

Vallendar, 18. März 2024



## Teil 1

- Begrüßung und Einführung
- Möglichkeiten der Darstellung von Vereinen in der MYK App
- Entwicklung bei amtlichen Veröffentlichungsorganen (Heimatecho)
- VG-übergreifende Vereinsbereiche auf der Homepage der VG
- Präsentation Angebote Ferienfreizeiten 2024
- Übersicht Vereine in der VG Vallendar
- Übersicht Veranstaltungsorte in der VG Vallendar
- Übersicht kommunale Infrastruktur / Räumlichkeiten in der VG
- Übersicht vereinseigene Infrastruktur / Räumlichkeiten in der VG
- Übersicht über geplante Veranstaltungen 2024



## Teil 2

- Anmeldung von Veranstaltungen: Sicherheit und Abrechnung
  - Notwendigkeit hinsichtlich Gesetzesvorgaben/-änderungen
  - Notwendigkeit aus Gründen der Sicherheit
  - Handlungsoptionen seitens der Verwaltung und seitens der Vereine
  - Erläuterung anzeigepflichtige Veranstaltungen
  - Erläuterung des Antragsablaufs
  - Erläuterung des Antragsablaufes, der Formblätter
  - Erläuterung der Gebührentabelle (neu)
  - Erläuterung Gebührenpflicht- und befreiung
  - Pflichten & Haftung des Veranstalters
  - Beispiele für Schadensereignisse
  - Erläuterung Sicherheitskonzepte



# Informationsabend für Vereine und Organisationen in der Verbandsgemeinde Vallendar

## Teil 1

Vallendar, 18. März 2024



## Teil 1

- **Begrüßung und Einführung**
- Möglichkeiten der Darstellung von Vereinen in der MYK App
- Entwicklung bei amtlichen Veröffentlichungsorganen (Heimatecho)
- VG-übergreifende Vereinsbereiche auf der Homepage der VG
- Präsentation Angebote Ferienfreizeiten 2024
- Übersicht Vereine in der VG Vallendar
- Übersicht Veranstaltungsorte in der VG Vallendar
- Übersicht kommunale Infrastruktur / Räumlichkeiten in der VG
- Übersicht vereinseigene Infrastruktur / Räumlichkeiten in der VG
- Übersicht über geplante Veranstaltungen 2024



- Weitergabe von Informationen mit Relevanz für Vereine
- geänderte gesetzliche Vorgaben
- verschärfte Sicherheitsaspekte
- Aufklärung über bisherige und zukünftige Handhabung
- einheitliche Informationsbereitstellung
- Erläuterung der Gebührenmatrix
- Erläuterung der rechtlichen Grundlagen



Sportlerehrung

Amtspokal

Ehrenamtstag

Jugendfußballturnier

Schwerdonnerstags-  
Empfang für  
Karnevalsvereine

Vereinsinformation

# Begrüßung und Einführung - bisherige/künftige Vereinsförderungen



Stadt Vallendar	Ortsgemeinde Niederwerth	Ortsgemeinde Weitersburg	Ortsgemeinde Urbar
2021: 22.864,00 €	2021: 2.332,00 €	2021: 3.352,66 €	2021: 5.897,00 €
2022: 23.451,34 €	2022: 2.005,50 €	2022: 3.342,50 €	2022: 6.170,69 €
2023: 43.743,50 €	2023: 1.805,50 €	2023: 6.211,12 €	2023: 7.197,65 €





Migration /  
Integration



Haushalte /  
Finanzmittel



Veränderte  
Sicherheitslage





- Einführung des § 26 POG (Polizei- und Ordnungsbhördengesetz) mit dem Ziel der **Verbesserung der Sicherheit bei Veranstaltungen** unter freiem Himmel
- **Bessere Kontrolle und Unterstützung** der Einsatzkräfte **bei der Durchführung der Veranstaltung**
- **Schaffung von Transparenz bei** der Erhebung von **Gebühren**
- bisher uneinheitliche Handhabung bei genehmigungspflichtigen Veranstaltungen hinsichtlich der Anzeige und der Gebührenfestsetzung

# Begrüßung und Einführung - Anzahl der Veranstaltungen 2022 bis heute

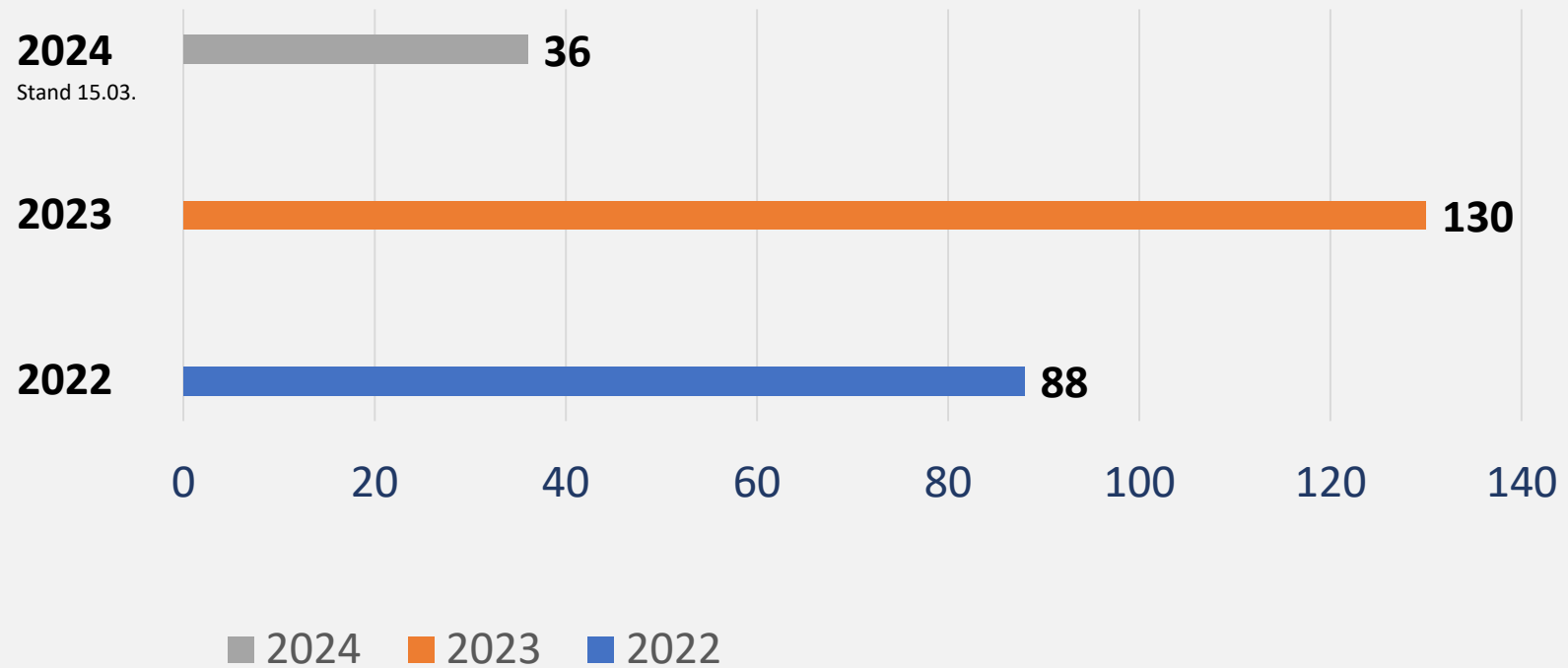

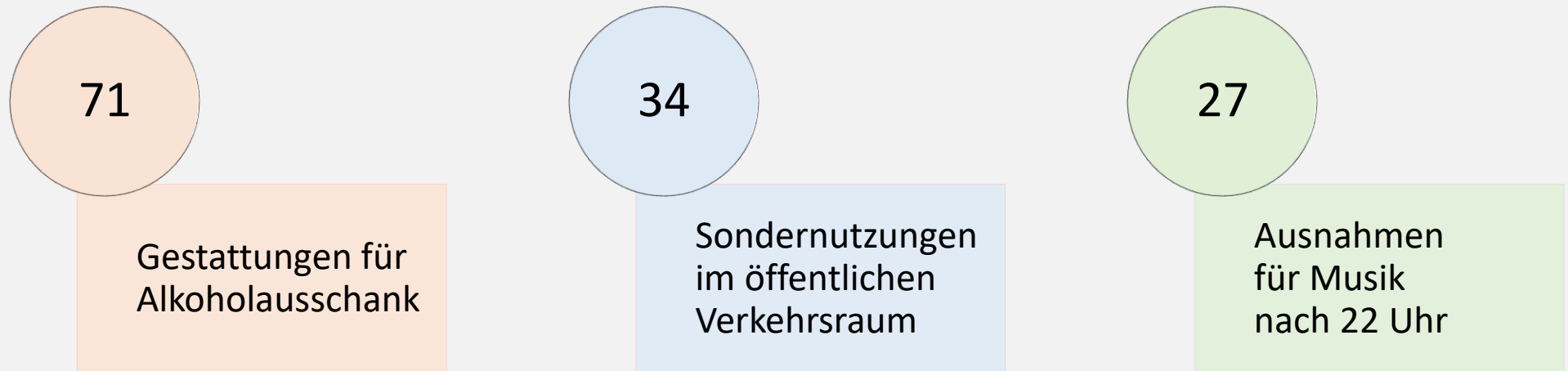



## Teil 1

- Begrüßung und Einführung
- **Möglichkeiten der Darstellung von Vereinen in der MYK App**
- Entwicklung bei amtlichen Veröffentlichungsorganen (Heimatecho)
- VG-übergreifende Vereinsbereiche auf der Homepage der VG
- Präsentation Angebote Ferienfreizeiten 2024
- Übersicht Vereine in der VG Vallendar
- Übersicht Veranstaltungsorte in der VG Vallendar
- Übersicht kommunale Infrastruktur / Räumlichkeiten in der VG
- Übersicht vereinseigene Infrastruktur / Räumlichkeiten in der VG
- Übersicht über geplante Veranstaltungen 2024

# Vorstellung der MYK APP



<https://my10.de/mymyk>

Die „Mein MYK-App“: Der Landkreis Mayen-Koblenz für die Hosentasche | MYK10



## Teil 1

- Begrüßung und Einführung
- Möglichkeiten der Darstellung von Vereinen in der MYK App
- **Entwicklung bei amtlichen Veröffentlichungsorganen (Heimatecho)**
- VG-übergreifende Vereinsbereiche auf der Homepage der VG
- Präsentation Angebote Ferienfreizeiten 2024
- Übersicht Vereine in der VG Vallendar
- Übersicht Veranstaltungsorte in der VG Vallendar
- Übersicht kommunale Infrastruktur / Räumlichkeiten in der VG
- Übersicht vereinseigene Infrastruktur / Räumlichkeiten in der VG
- Übersicht über geplante Veranstaltungen 2024



Papierversionen der amtlichen Veröffentlichungsorgane in sehr (!) wenigen Jahren nicht mehr auf dem Markt!





## Teil 1

- Begrüßung und Einführung
- Möglichkeiten der Darstellung von Vereinen in der MYK App
- Entwicklung bei amtlichen Veröffentlichungsorganen (Heimatecho)
- **VG-übergreifende Vereinsbereiche auf der Homepage der VG**
- Präsentation Angebote Ferienfreizeiten 2024
- Übersicht Vereine in der VG Vallendar
- Übersicht Veranstaltungsorte in der VG Vallendar
- Übersicht kommunale Infrastruktur / Räumlichkeiten in der VG
- Übersicht vereinseigene Infrastruktur / Räumlichkeiten in der VG
- Übersicht über geplante Veranstaltungen 2024



## Aktuelles aus dem Rathaus



### Smarte Region MYK10: Fünf neue Amt-O-Maten sollen Zugang zu Verwaltungsleistungen in MYK revolutionieren

Vallendar, Mendig, Bendorf, Weißenthurm und Kobern-Gondorf erhalten Selbstbedienungsterminals – Jetzt an Umfrage teilnehmen und Gutscheine gewinnen

[Mehr lesen](#) >



### Hangrutsch in Vallendar: Sanierungsarbeiten beginnen

Die Sanierungsarbeiten an dem abgegrutschten Hang in einem Vallendarer Wohngebiet laufen in Kürze an. Daher informierte die Struktur- und ... [mehr lesen](#)



### Traditioneller Sturm des Rathauses der Verbandsgemeinde Vallendar 2024

Neben vielen anderen Veranstaltungen innerhalb der Verbandsgemeinde Vallendar stand am 8. Februar 2024 – auch bekannt als Schwerdonnerstag – um 11:11 ... [mehr lesen](#)



### Seniorenbeirat der Verbandsgemeinde Vallendar

Der Seniorenbeirat der Verbandsgemeinde Vallendar trifft sich jeden 1. ... [mehr lesen](#)



### Art und Umfang von Ehrenämtern und Nebentätigkeiten

Art und Umfang von Ehrenämtern und Nebentätigkeiten innerhalb und außerhalb ... [mehr lesen](#)



### Anita Herr erhält die Verdienstmedaille des Landes Rheinland-Pfalz

Anita Herr hat sich durch ihr ehrenamtliches Engagement, sowohl in Politik, ... [mehr lesen](#)



## Teil 1

- Begrüßung und Einführung
- Möglichkeiten der Darstellung von Vereinen in der MYK App
- Entwicklung bei amtlichen Veröffentlichungsorganen (Heimatecho)
- VG-übergreifende Vereinsbereiche auf der Homepage der VG
- **Präsentation Angebote Ferienfreizeiten 2024**
- Übersicht Vereine in der VG Vallendar
- Übersicht Veranstaltungsorte in der VG Vallendar
- Übersicht kommunale Infrastruktur / Räumlichkeiten in der VG
- Übersicht vereinseigene Infrastruktur / Räumlichkeiten in der VG
- Übersicht über geplante Veranstaltungen 2024



Sachstand aus Bürgermeisterdienstbesprechung am 10. September 2023:

*„Auf der **Ebene der Verbandsgemeinde Vallendar** gibt es ausschließlich einen Jugendtreff des Hauses Wasserburg, der neben den üblichen Betreuungszeiten auch Ferienaktivitäten, u.a. auch eine längere Ferienfreizeit, anbietet.*

*siehe auch: <https://www.haus-wasserburg.de/einrichtungen/offene-jugendarbeit.html>*

*Auf der **Ebene der Stadt Vallendar und der Ortsgemeinden Niederwerth, Urbar und Weitersburg** werden angeboten die Freizeit Wangerooge (Evangelische Kirche), Waldferienspiele (Förster Kern), Bauspielplatz (Ortsgemeinde Urbar) sowie ein Hort für 42 Kinder in Ferienbetreuung (Stadt Vallendar).  
=> siehe Veröffentlichungen im Heimatecho und auf den Homepages*

*Daneben gibt es Maßnahmen durch die in der Stadt Vallendar und der Ortsgemeinden Niederwerth, Urbar und Weitersburg ansässigen Vereine, die untereinander nicht koordiniert werden. => siehe Veröffentlichungen im Heimatecho und auf den Homepages*

*... auf Rücksprache dargelegt hat, dass ein Koordinierungsansatz im Bereich Kinderferienbetreuung über alle Beteiligten vor einiger Zeit nicht zustande gekommen ist.“*

**=> zentral auf der Homepage der VG-Vallendar mit Links auf den Homepages der Stadt/Ortsgemeinden und Vereinen bzw. Organisationen, d.h. **Meldung von Ferienfreizeitangeboten****



## Teil 1

- Begrüßung und Einführung
- Möglichkeiten der Darstellung von Vereinen in der MYK App
- Entwicklung bei amtlichen Veröffentlichungsorganen (Heimatecho)
- VG-übergreifende Vereinsbereiche auf der Homepage der VG
- Präsentation Angebote Ferienfreizeiten 2024
- **Übersicht Vereine in der VG Vallendar**
- Übersicht Veranstaltungsorte in der VG Vallendar
- Übersicht kommunale Infrastruktur / Räumlichkeiten in der VG
- Übersicht vereinseigene Infrastruktur / Räumlichkeiten in der VG
- Übersicht über geplante Veranstaltungen 2024



**144  
Vereine**

**in der Verbandsgemeinde Vallendar**

davon **132 Sport- und andere Vereine**

↳ davon **39 Vereine der WHU**

davon **12 Fördervereine**

**2**

Vereine

**VG**

**Vallendar**

**49**

Vereine

**Stadt**

**Vallendar**

**25**

Vereine

**Ortsgemeinde**

**Urbar**

**14**

Vereine

**Ortsgemeinde**

**Weitersburg**

**15**

Vereine

**Ortsgemeinde**

**Niederwerth**



## Teil 1

- Begrüßung und Einführung
- Möglichkeiten der Darstellung von Vereinen in der MYK App
- Entwicklung bei amtlichen Veröffentlichungsorganen (Heimatecho)
- VG-übergreifende Vereinsbereiche auf der Homepage der VG
- Präsentation Angebote Ferienfreizeiten 2024
- Übersicht Vereine in der VG Vallendar
- **Übersicht Veranstaltungsorte in der VG Vallendar**
- Übersicht kommunale Infrastruktur / Räumlichkeiten in der VG
- Übersicht vereinseigene Infrastruktur / Räumlichkeiten in der VG
- Übersicht über geplante Veranstaltungen 2024

# Übersicht Veranstaltungsorte VG Vallendar - VG Vallendar

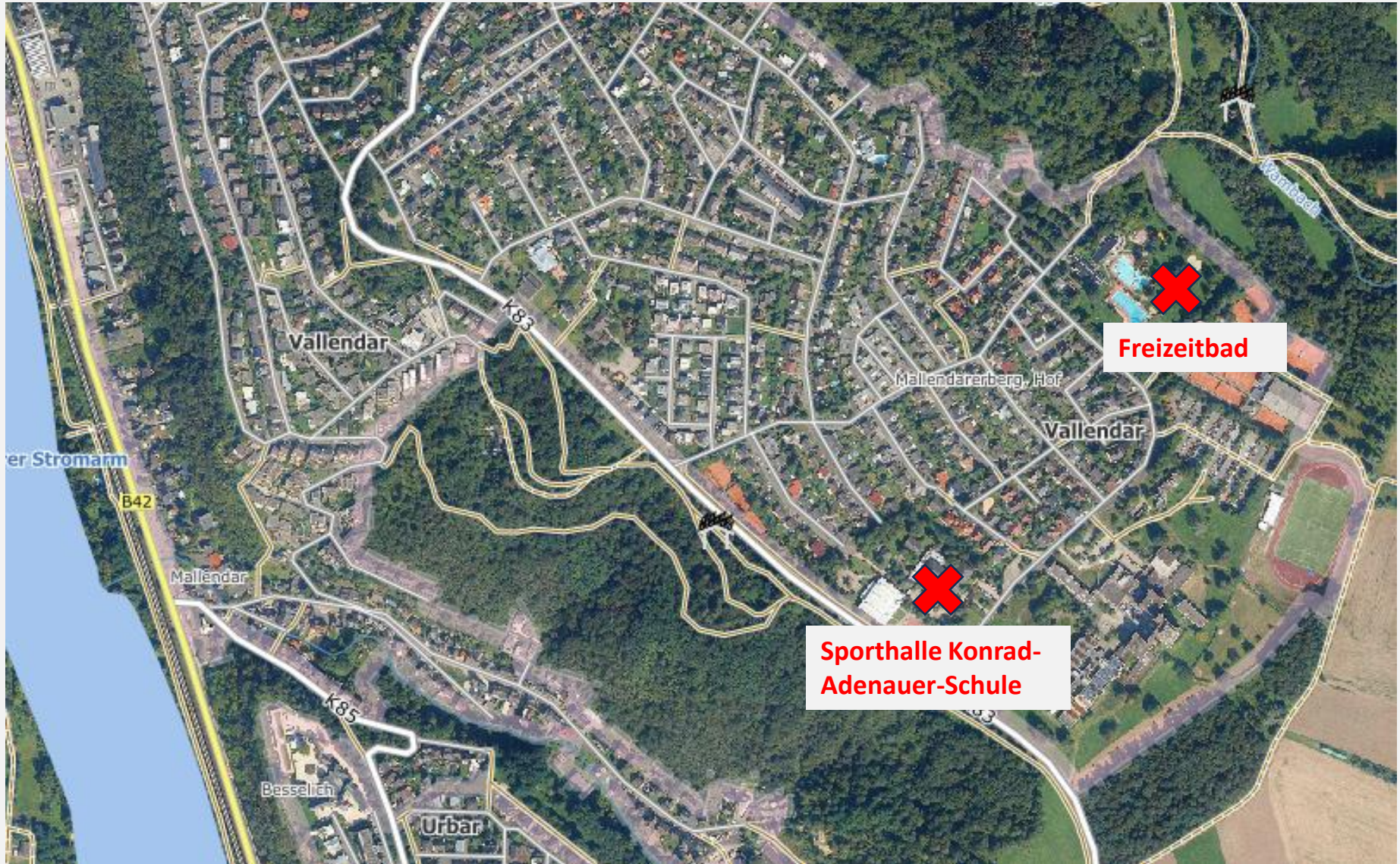



# Übersicht Veranstaltungsorte VG Vallendar - Stadt Vallendar

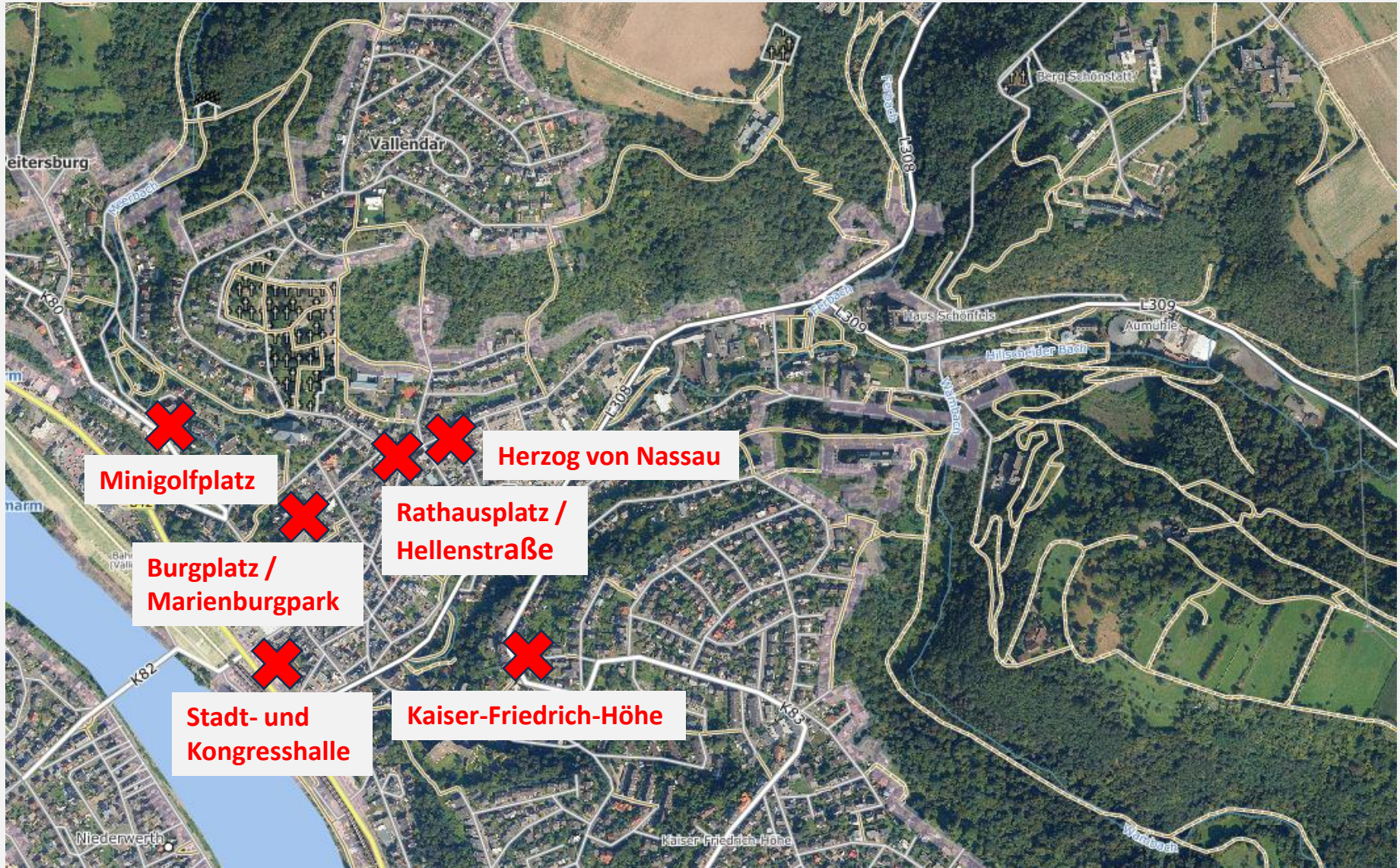

# Übersicht Veranstaltungsorte VG Vallendar - OG Weitersburg



# Übersicht Veranstaltungsorte VG Vallendar - OG Niederwerth



# Übersicht Veranstaltungsorte VG Vallendar - OG Urbar





Insgesamt 45 verschiedene Veranstaltungsorte in der VG. Die häufigsten sind:

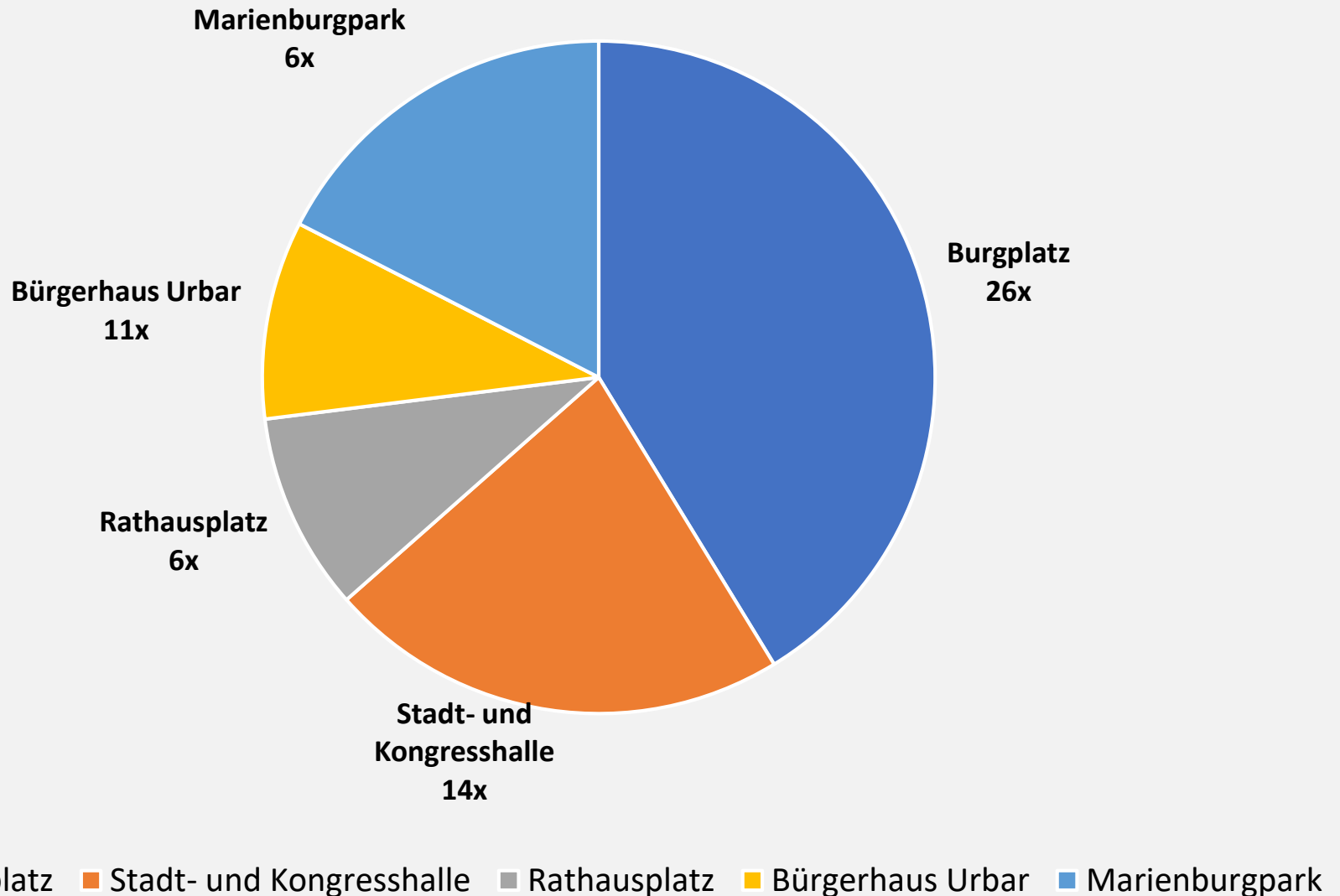



## Teil 1

- Begrüßung und Einführung
- Möglichkeiten der Darstellung von Vereinen in der MYK App
- Entwicklung bei amtlichen Veröffentlichungsorganen (Heimatecho)
- VG-übergreifende Vereinsbereiche auf der Homepage der VG
- Präsentation Angebote Ferienfreizeiten 2024
- Übersicht Vereine in der VG Vallendar
- Übersicht Veranstaltungsorte in der VG Vallendar
- **Übersicht kommunale Infrastruktur / Räumlichkeiten in der VG**
- **Übersicht vereinseigene Infrastruktur / Räumlichkeiten in der VG**
- Übersicht über geplante Veranstaltungen 2024



kommunal – Verbandsgemeinde Vallendar

vereinseigen

**Freizeitbad  
Mallendarer Berg**

**Sporthalle  
Konrad-Adenauer-  
Schule**



## kommunal – Stadt Vallendar

**SuK Vallendar**

**Burgplatz**

**Minigolfplatz**

**Marienburgpark**

**Sporthalle  
Grundschule**

**Rathausplatz**

**Vredestein-Stadion**

**Wambachtalhütte**

**Tennisanlage  
Josef-Görres-Str.**

**Freier Wassersport  
Verein Rheinufer**

**Freizeitbad**

## vereinseigen

**Schützengesellschaft  
Vallendar  
Vereinsheim in der Au**

**TV Vallendar  
Turnhalle Jahnstraße**



# Übersicht über kommunale Infrastruktur / Räumlichkeiten in der VG - Ortsgemeinde Urbar



## kommunal – Ortsgemeinde Urbar

**Bürgerhaus inkl.  
Vorplatz Urbar**

**Jugendtreff**

**Sportplatz**

**Aulenbergstadion**

**Sporthalle  
Grundschule**

**Florianshütte  
Schmelz Mallendarer  
Bachtal**

**Theater Mittelrhein**

## vereinseigen

**Stommelstiftung**

# Übersicht über kommunale Infrastruktur / Räumlichkeiten in der VG - Ortsgemeinde Niederwerth



## kommunal – Ortsgemeinde Niederwerth

**Sportplätze und  
Sportheim**

**Kirmesplatz**

**Schulhof  
Grundschule**

## vereinseigen

**Schützenhalle**

# Übersicht über kommunale Infrastruktur / Räumlichkeiten in der VG - Ortsgemeinde Weitersburg



## kommunal – Ortsgemeinde Weitersburg

**Schulturnhalle**

**Gemeindehaus**

**Pfarrheim Grüner  
Weg**

**Dorfplatz**

**Grundschule /  
Kirmesplatz**

**Weiherstadion**

**Schutzhütte Schau  
ins Land**

**Sportplatz - im  
Eigentum  
Ortsgemeinde /  
Pachtvertrag mit  
Sportverein  
Weitersburg**

**Grillhütte**

## vereinseigen

**"Alte" Turnhalle  
Bendorfer Straße -  
Turnverein  
Weitersburg**



## Teil 1

- Begrüßung und Einführung
- Möglichkeiten der Darstellung von Vereinen in der MYK App
- Entwicklung bei amtlichen Veröffentlichungsorganen (Heimatecho)
- VG-übergreifende Vereinsbereiche auf der Homepage der VG
- Präsentation Angebote Ferienfreizeiten 2024
- Übersicht Vereine in der VG Vallendar
- Übersicht Veranstaltungsorte in der VG Vallendar
- Übersicht kommunale Infrastruktur / Räumlichkeiten in der VG
- Übersicht vereinseigene Infrastruktur / Räumlichkeiten in der VG
- **Übersicht über geplante Veranstaltungen 2024**

# Übersicht über alle Veranstaltungen 2024 - gesamte VG Vallendar



Die Angaben stammen von den jeweiligen Homepages der Stadt und Ortsgemeinden und dem Veranstaltungskalender des Vereinsrings Urbar

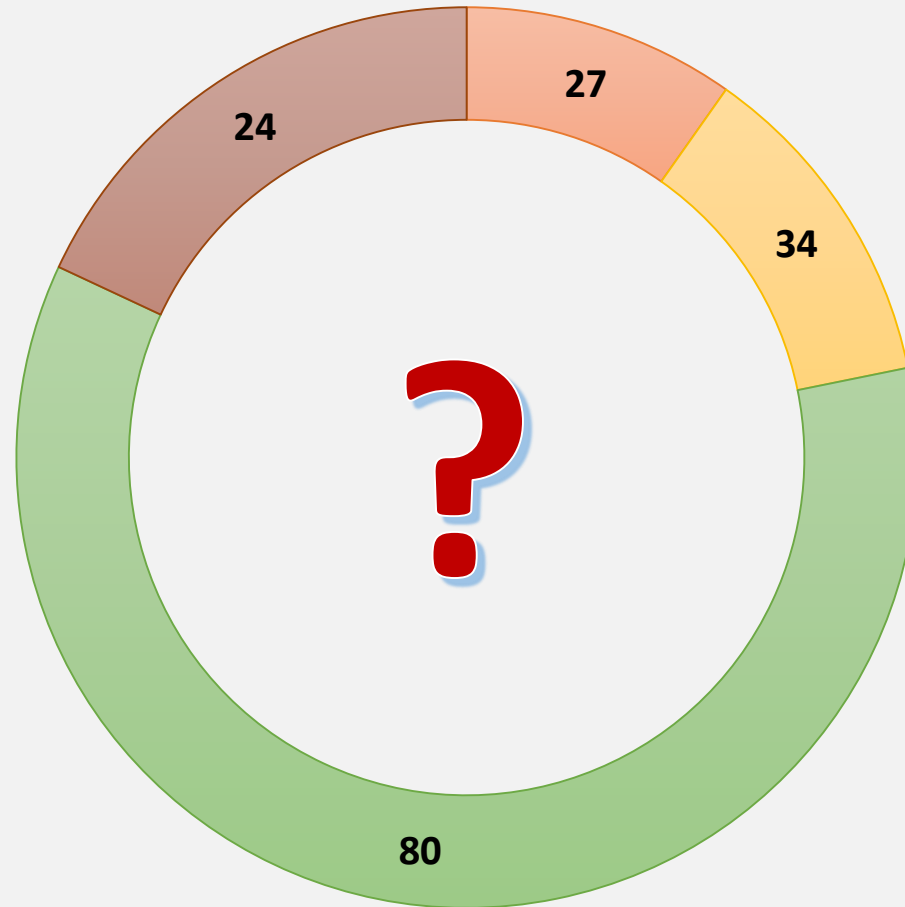

■ Vallendar   ■ Niederwerth   ■ Urbar   ■ Weitersburg





Informationsabend  
für Vereine und Organisationen  
in der Verbandsgemeinde Vallendar

**Teil 2**  
**Anmeldung von Veranstaltungen:**  
**Sicherheit und Abrechnung**



## Teil 2

- **Anmeldung von Veranstaltungen: Sicherheit und Abrechnung**
  - Notwendigkeit hinsichtlich Gesetzesvorgaben/-änderungen
  - Notwendigkeit aus Gründen der Sicherheit
  - Handlungsoptionen seitens der Verwaltung und seitens der Vereine
  - Erläuterung anzeigepflichtige Veranstaltungen
  - Erläuterung des Antragsablaufs
  - Erläuterung des Antragsablaufes, der Formblätter
  - Erläuterung der Gebührentabelle (neu)
  - Erläuterung Gebührenpflicht- und befreiung
  - Pflichten & Haftung des Veranstalters
  - Beispiele für Schadensereignisse
  - Erläuterung Sicherheitskonzepte





## Teil 2

- **Anmeldung von Veranstaltungen: Sicherheit und Abrechnung**
  - **Notwendigkeit hinsichtlich Gesetzesvorgaben/-änderungen**
  - Notwendigkeit aus Gründen der Sicherheit
  - Handlungsoptionen seitens der Verwaltung und seitens der Vereine
  - Erläuterung anzeigepflichtige Veranstaltungen
  - Erläuterung des Antragsablaufs
  - Erläuterung des Antragsablaufes, der Formblätter
  - Erläuterung der Gebührentabelle (neu)
  - Erläuterung Gebührenpflicht- und befreiung
  - Pflichten & Haftung des Veranstalters
  - Beispiele für Schadensereignisse
  - Erläuterung Sicherheitskonzepte



Einführung § 26 POG am 6. April 2021

## Ziel:

- Verbesserung der **Sicherheit** bei Veranstaltungen unter freiem Himmel
- stärkerer Fokus auf der Planung und Vorbereitung kleinerer Veranstaltungen
- Möglichkeit der Auflage zur Erstellung eines Sicherheitskonzeptes bei Veranstaltungen mit besonderem Gefährdungspotential z.B. Anzahl Teilnehmer, Örtlichkeit

<b>Amtliche Abkürzung:</b>	POG
<b>Fassung vom:</b>	23.09.2020
<b>Gültig ab:</b>	06.04.2021
<b>Dokumenttyp:</b>	Gesetz
<b>Quelle:</b>	
<b>Gliederungs-Nr:</b>	2012-1

---

Polizei- und Ordnungsbehördengesetz  
(POG)  
in der Fassung vom 10. November 1993

**§ 26**  
**Gefahrenvorsorge und Gefahrenabwehr bei öffentlichen Veranstaltungen unter freiem Himmel**



## Teil 2

- **Anmeldung von Veranstaltungen: Sicherheit und Abrechnung**

- Notwendigkeit hinsichtlich Gesetzesvorgaben/-änderungen
- **Notwendigkeit aus Gründen der Sicherheit**
- Handlungsoptionen seitens der Verwaltung und seitens der Vereine
- Erläuterung anzeigepflichtige Veranstaltungen
- Erläuterung des Antragsablaufs
- Erläuterung des Antragsablaufes, der Formblätter
- Erläuterung der Gebührentabelle (neu)
- Erläuterung Gebührenpflicht- und befreiung
- Pflichten & Haftung des Veranstalters
- Beispiele für Schadensereignisse
- Erläuterung Sicherheitskonzepte



- Keine gesetzliche Anzeigepflicht für Veranstaltungen mit < als 5.000 Teilnehmern
- Werden **Ausnahmegenehmigungen** für:
  - Alkoholausschank
  - Musik nach 22 Uhr
  - Sondernutzung des öffentlichen Verkehrsraums (z.B. Straßensperrungen)benötigt, so muss die Veranstaltung angezeigt und genehmigt werden.
- Die Genehmigung wird **vor** dem Veranstaltungstermin der Leitstelle (Feuerwehr, Rettungsdienst), dem Außendienst des Ordnungsamtes und der Polizei übersandt.



- Kommt es zu einem **Notfall** bei der Veranstaltung und es werden Einsatzkräfte benötigt, liegt diesen bereits vorab die Genehmigung der Veranstaltung mit allen **wichtigen Details** wie der Örtlichkeit und der geschätzten Teilnehmeranzahl vor.
- Liegt keine Genehmigung aufgrund von **Nichtanzeige** der Veranstaltung seitens des Veranstalters vor, ist bei einem Schadensereignis vorab nicht bekannt:
  - welche Veranstaltung,
  - bei welcher Örtlichkeit,
  - mit wie vielen Teilnehmern und
  - eventuellen Sondernutzungen des öffentlichen Verkehrsraums (z.B. Straßensperrungen)

stattfindet.

Dies kann einen **Einsatz** der Rettungskräfte enorm **behindern oder verzögern**.



## Teil 2

- **Anmeldung von Veranstaltungen: Sicherheit und Abrechnung**
  - Notwendigkeit hinsichtlich Gesetzesvorgaben/-änderungen
  - Notwendigkeit aus Gründen der Sicherheit
  - **Handlungsoptionen seitens der Verwaltung und seitens der Vereine**
  - Erläuterung anzeigepflichtige Veranstaltungen
  - Erläuterung des Antragsablaufs
  - Erläuterung des Antragsablaufes, der Formblätter
  - Erläuterung der Gebührentabelle (neu)
  - Erläuterung Gebührenpflicht- und befreiung
  - Pflichten & Haftung des Veranstalters
  - Beispiele für Schadensereignisse
  - Erläuterung Sicherheitskonzepte



## Seitens der Verwaltung:

- **Kontrolle** der Veranstaltung und Auflagen durch das Ordnungsamt und die Polizei

## Seitens der Vereine:

- Bereitstellung von mehr **Personal zur Überwachung** der Veranstaltung durch den Veranstalter (Sicherheitsdienst, Ordner)
- Mehr als 1.000 Teilnehmer erwartet = Erstellung eines **Sicherheitskonzeptes** um mögliche Gefahren vorab zu erörtern und mit geeigneten Maßnahmen vor Ort zu treffen
- Ausarbeitung **Checkliste Risikoidentifizierung** für Wetter, Zuschauerverhalten, Brandrisiken, Gesundheitsrisiken, Technikprobleme, Beeinträchtigung des Organisationsablaufs, Geländebeschaffenheit



## Teil 2

- **Anmeldung von Veranstaltungen: Sicherheit und Abrechnung**

- Notwendigkeit hinsichtlich Gesetzesvorgaben/-änderungen
- Notwendigkeit aus Gründen der Sicherheit
- Handlungsoptionen seitens der Verwaltung und seitens der Vereine
- **Erläuterung anzeigepflichtige Veranstaltungen**
- Erläuterung des Antragsablaufs
- Erläuterung des Antragsablaufes, der Formblätter
- Erläuterung der Gebührentabelle (neu)
- Erläuterung Gebührenpflicht- und befreiung
- Pflichten & Haftung des Veranstalters
- Beispiele für Schadensereignisse
- Erläuterung Sicherheitskonzepte





## Veranstaltungen **ohne**:

- Alkoholausschank
- Abspielen von Musik nach 22 Uhr
- Sondernutzung des öffentlichen Verkehrsraums
- Besonders Gefahrenpotential (hohe erwartete Besucheranzahl)

sind **nicht** anzeige- und genehmigungspflichtig.

## **Beispiel 1:**

Eine Waldwanderung des Vereins ohne o.g. Kriterien ist anzeige- und genehmigungsfrei.

## **Beispiel 2:**

Eine Waldwanderung des Vereins mit anschließender Feier in einer Grillhütte inklusive Musik bis 23 Uhr und Alkoholausschank ist genehmigungspflichtig.



## Gestattungen aus besonderem Anlass gem. § 12 GastG

- lt. Gesetz keine Vorgabe über die maximale Erteilung von Gestattungen
- interne Regelung von **maximal 10 Gestattungen im Jahr je Veranstalter**
- **besonderer Grund** muss vorliegen z.B. Kirmes, Schützenfest, Musikveranstaltungen, Karneval etc.
- bei mehr benötigten Gestattungen ist eine **Konzession** erforderlich



Es wird **keine Genehmigung für den Alkoholausschank** benötigt, wenn **kein Verkauf** stattfindet.

Dies ist zum Beispiel der Fall bei

- **Trainingseinheiten** eines Fußball- oder Handballvereins **mit** anschließendem **Ausschank von Alkohol** an die Spieler;
- einem **Sektempfang zur Begrüßung** der Gäste einer Veranstaltung;
- einem **Glas Wein** nach einer beendeten Chorprobe oder einer Sitzung.

**Anmerkung: Diese Folie wurde als Erläuterung nach der Veranstaltung eingefügt.**



## Teil 2

- **Anmeldung von Veranstaltungen: Sicherheit und Abrechnung**

- Notwendigkeit hinsichtlich Gesetzesvorgaben/-änderungen
- Notwendigkeit aus Gründen der Sicherheit
- Handlungsoptionen seitens der Verwaltung und seitens der Vereine
- Erläuterung anzeigepflichtige Veranstaltungen
- **Erläuterung des Antragsablaufs**
- Erläuterung des Antragsablaufes, der Formblätter
- Erläuterung der Gebührentabelle (neu)
- Erläuterung Gebührenpflicht- und befreiung
- Pflichten & Haftung des Veranstalters
- Beispiele für Schadensereignisse
- Erläuterung Sicherheitskonzepte



- **Anzeige** der Veranstaltung beim Ordnungsamt der VG Vallendar
- **Zusendung** des Veranstaltungsantrages per Mail  
**Fristende Antragseinreichung:** 4 Wochen vor Veranstaltungsbeginn
- **Prüfung** der erforderlichen Genehmigungen sowie ggf. der Kontrolle und Begleitung der Veranstaltung durch das Ordnungsamt
- **Erteilung** des Auflage- oder Gestattungsbescheids



## Teil 2

- **Anmeldung von Veranstaltungen: Sicherheit und Abrechnung**

- Notwendigkeit hinsichtlich Gesetzesvorgaben/-änderungen
- Notwendigkeit aus Gründen der Sicherheit
- Handlungsoptionen seitens der Verwaltung und seitens der Vereine
- Erläuterung anzeigepflichtige Veranstaltungen
- Erläuterung des Antragsablaufs
- **Erläuterung des Antragsablaufes, der Formblätter**
- Erläuterung der Gebührentabelle (neu)
- Erläuterung Gebührenpflicht- und befreiung
- Pflichten & Haftung des Veranstalters
- Beispiele für Schadensereignisse
- Erläuterung Sicherheitskonzepte



- Seite 1 - Zusendung des Antrages auch per  
E-Mail (ordnungsamt@vg-vallendar.de) möglich

Ort:

Antragsdatum:

**Verbandsgemeinde Vallendar**  
**- Ordnungsamt -**  
**Rathausplatz 13**  
**56179 Vallendar**

**Kommunikation:**

☎ Telefon:

☎ Mobil:

☎ Fax:

✉ E-Mail:

## Antrag / Anzeige für Veranstaltungen

### **1. ALLGEMEINE ANGABEN**

Vor- und Zuname des Veranstalters:

(bei Firmen und Vereinen ist hier der Name der Firma bzw. des Vereins anzugeben)

Vor- und Zuname der Verantwortlichen Person(en):

Mobile Erreichbarkeit der Verantwortlichen Person(en) während der Veranstaltung:

Wohnanschrift: (bei Firmen und Vereinen ist hier der Sitz der Firma bzw. des Vereins anzugeben)

Ansprechpartner:



## 2. BESCHREIBUNG DER VERANSTALTUNG

**Welche Veranstaltung findet statt:**

**Wann (Datum, Uhrzeit):**

- |  |   |  |
|--|---|--|
| <input type="checkbox"/> Konzert                           | <input type="checkbox"/> Festival           | <input type="checkbox"/> religiöse Veranstaltung |
| <input type="checkbox"/> Sportveranstaltung                | <input type="checkbox"/> Brauchtumsumzug    | <input type="checkbox"/> Stadtfest/ Straßenfest  |
| <input type="checkbox"/> kulturelle Veranstaltung          | <input type="checkbox"/> Messe/ Ausstellung | <input type="checkbox"/> Flohmarkt               |
| <input type="checkbox"/> Vereinsfeier/ Jubiläum/ Eröffnung | <input type="checkbox"/> Public Viewing     | <input type="checkbox"/> Zirkus                  |
| <input type="checkbox"/> sonstige Veranstaltung:           |   |  |

**Veranstaltungsort:**





## **Dauer der Veranstaltung:**

Beginn der Aufbauarbeiten:

am

um

Uhr

Veranstaltungszeitraum:

am

von

Uhr bis

Uhr

am

von

Uhr bis

Uhr

am

von

Uhr bis

Uhr

Beendigung der Abbauarbeiten:

am

um

Uhr

## **Besucher- / Teilnehmerzahlen der Veranstaltung:**

Erwartete Zahl von Teilnehmern/Besuchern im Veranstaltungszeitraum

am Tag

davon maximal gleichzeitig anwesende

Personen voraussichtlich am

## **Feuergefährliche Handlungen / Pyrotechnik:**

Verwendung von offenem Feuer (z.B. Holzkohlegrill, Feuerkörbe)  ja

nein

Flüssiggas (z.B. Grillstände, Heizstrahler)  ja

nein

Verwendung von Fritteusen  ja

nein

Pyrotechnik (z.B. Feuerwerk, Bühneneffekte)  ja

nein

sonstiges

**Umzug:**

**Umzugsstrecke:** (bei Brauchtumsumzügen ist die Wegstrecke inkl. Aufstellort anzugeben)

**Streckenplan:**

Für die Bearbeitung Ihres Antrages ist ein maßstabsgerechter Lageplan vorzulegen, aus dem die Umzugsstrecke, ersichtlich ist, um diese zu überprüfen.

Auszüge aus den maßstabsgerechten Zweitkatasterkarten können Sie unter [ordnungsamt@vg-vallendar.de](mailto:ordnungsamt@vg-vallendar.de) anfordern.

**Start des Umzugs:****Ziel des Umzugs:****Datum des Umzugs:****Uhrzeit des Umzugs (von / bis):****Teilnehmerzahl des Umzugs:**



**Ausnahmegenehmigung nach § 46 StVO (Halten / Parken)**

Hiermit beantrage ich eine Ausnahmegenehmigung für  
Geltungsbereich

**Ort und Straße:**

von dem Verkehrszeichen / Verkehrsverbot des (Nr. / Bezeichnung / Benennung des Verkehrszeichens / des Verkehrsverbotes)

- 242.1 (Fußgängerzone)
- 250 (Verbot für Fahrzeuge aller Art)
- 260 (Verbot für Kraftfahrzeuge)
- 286 (Eingeschränktes Haltverbot) / 283 (Absolutes Haltverbot)
- Sonstiges:

**Die Ausnahmegenehmigung soll gelten:**

**Vom:**

**Bis:**

<input type="text"/>	<input type="text"/>
----------------------	----------------------



- Sondernutzung (Antrag auf Nutzung der Flächen über den Gemeindegebrauch hinaus nach § 41 Landesstraßengesetz):**  
Veranstaltungsbedingt ist auch die Nutzung von öffentlichen Verkehrsflächen erforderlich. Dies erfordert eine Sperrung folgender Straße(n) / Plätze für den Straßenverkehr nach § 46 Abs. 1 Nr. 11 StVO:

Bei dem v.g. Veranstaltungsort handelt es sich um

- öffentliche Fläche  private Fläche  Grünflächen   
Straßenbereich  Parkplatz  Gehweg

**Art und Größe der Aufbauten:**

- Festzelt(e) (Breite:  m Länge:  m)
- Imbissstände (Anzahl: )  Getränkestände (Anzahl: )
- Bühne(n) (Breite:  m Länge:  m)
- Toilettenwagen (Anzahl: )
- Sonstige Aufbauten:

**Aufbauplan:**

Für die Bearbeitung Ihres Antrages ist ein maßstabsgerechter Lageplan vorzulegen, aus dem die Nutzung, Größe und Aufstellung der jeweiligen Stände, Zelte, Buden sowie deren Abstand zu bestehenden Gebäuden ersichtlich ist, um notwendige Anforderungen z.B. Gänge, Feuerwehrezufahrten, Rettungswege zu überprüfen.

Auszüge aus den maßstabsgerechten Zweitkasterkarten können Sie unter [ordnungsamt@vg-vallendar.de](mailto:ordnungsamt@vg-vallendar.de) anfordern.



## **Antrag auf eine Ausnahmegenehmigung gemäß § 6 Landes- Immissionsschutzgesetz zur Benutzung von Tonwiedergabe- und/oder Musikinstrumenten**

### **Hinweis:**

Sofern unbeteiligte Personen erheblich belästigt oder die natürliche Umwelt beeinträchtigt werden können ist eine Ausnahmegenehmigung nach dem Landesimmissionsschutzgesetz erforderlich. Mit erheblichen Belästigungen ist zu rechnen, wenn die in den Hinweisen zur Beurteilung der durch Freizeitanlagen verursachten Geräusche des Ministeriums für Umwelt und Forsten genannten Immissionsrichtwerte „Außen“ überschritten werden. Die zuständige Behörde kann bei einem öffentlichen oder bei überwiegendem privaten Interesse im Einzelfall auf Antrag Ausnahmen von den Bestimmungen zulassen. Die Ausnahme soll zum Schutz der Allgemeinheit und Nachbarschaft unter Bedingungen erteilt und mit Auflagen verbunden werden.

In reinen Wohngebieten gelten z.B. folgende Immissionsrichtwerte:

tags an Werktagen außerhalb der Ruhezeit (08.00 Uhr – 20.00 Uhr)	50 dB (A)
tags an Werktagen innerhalb der Ruhezeit (06.00 Uhr – 08.00 Uhr und 20.00 Uhr – 22.00 Uhr) und an Sonn- und Feiertagen	45 dB (A)
nachts (22.00 Uhr – 06.00 Uhr)	35 dB (A)

Für andere Gebiete können die Immissionsrichtwerte telefonisch erfragt werden.

### **Zeitraum der Musikdarbietungen:**

am  von  Uhr bis  Uhr  
am  von  Uhr bis  Uhr  
am  von  Uhr bis  Uhr  
am  von  Uhr bis  Uhr

### **Art der Musikdarbietung(en) (z.B. Platzkonzert/Musikkapelle während eines Umzuges):**



**Antrag auf Erteilung einer Gestattung zum Ausschank von alkoholischen Getränken gemäß § 12 Gaststättengesetz (GastG)\*)**

• **Anzahl der Verkaufseinheiten:**

(Angabe der genauen Anzahl der Verkaufseinheiten, aus denen alkoholische Getränke verkauft werden. Zelte, in denen kein Alkoholausschank stattfindet, sind nicht anzugeben)

- Stand / Stände / Pavillon (Anzahl: )
- Wagen (Anzahl: )
- Festzelt / Festzelte mit Alkoholausschank (Anzahl: )
- mobile Schankanlagen (Anzahl: )

**Zeitraum des Alkoholausschanks:**

am  von  Uhr bis  Uhr  
am  von  Uhr bis  Uhr  
am  von  Uhr bis  Uhr

• **Toiletten:**

- WC-Anlagen für Frauen (Anzahl: )
- WC-Anlagen für Männer (Anzahl: )  Urinale bzw. lfd. Meter Rinne (Anzahl: )

Die Toiletten befinden sich

- Im Veranstaltungsgelände soll ein Toilettenwagen bzw. Toiletten aufgestellt werden. (Anzahl: )



## 4. VERPFLICHTUNGSERKLÄRUNG

1. Den Bund, das Land Rheinland-Pfalz, die Verbandsgemeinde Vallendar, die Landkreise, die Gemeinden und sonstige Körperschaften des öffentlichen Rechts von allen Ersatzansprüchen freizustellen, die aus Anlass der Veranstaltung aufgrund Gesetzlicher Haftpflichtbestimmungen von Teilnehmern oder Dritten erhoben werden könnten.
2. Die Wiedergutmachung aller Schäden zu übernehmen, die – auch ohne eigenes Verschulden von Teilnehmern – durch die Veranstaltung oder aus Anlass ihrer Durchführung an den zu benutzenden Straßen einschließlich der Verkehrszeichen und Verkehrseinrichtungen sowie an Grundstücken (Flurschäden) entstehen.
3. Darüber hinaus verzichten wir und die Teilnehmer auf Schadensersatzansprüche gegen den Straßenbaulastträger, die durch die Beschaffenheit der bei der Veranstaltung zu benutzenden Straßen samt Zubehör verursacht sein können. Die Straßenbaulastträger und Erlaubnisbehörden übernehmen keine Gewähr dafür, dass die Straßen uneingeschränkt benutzt werden können.
4. Unsere Versicherungsgesellschaft von den Punkten 1-3 zu unterrichten.

(Unterschrift)



## Teil 2

- **Anmeldung von Veranstaltungen: Sicherheit und Abrechnung**

- Notwendigkeit hinsichtlich Gesetzesvorgaben/-änderungen
- Notwendigkeit aus Gründen der Sicherheit
- Handlungsoptionen seitens der Verwaltung und seitens der Vereine
- Erläuterung anzeigepflichtige Veranstaltungen
- Erläuterung des Antragsablaufs
- Erläuterung des Antragsablaufes, der Formblätter
- **Erläuterung der Gebührentabelle (neu)**
- Erläuterung Gebührenpflicht- und befreiung
- Pflichten & Haftung des Veranstalters
- Beispiele für Schadensereignisse
- Erläuterung Sicherheitskonzepte





## Übersicht feste Gebühren für Veranstaltungen

<u>Gebührenpunkt</u>	<u>Betrag</u>	<u>Berechnungsgrundlage</u>
<b>Ausnahmegenehmigung gem. LImSchG</b>	50,00 €	Mindestgebühr lt. Gesetz
<b>Änderungsgebühr nach Genehmigungsversendung</b>	50,00 €	Festbetrag
<b>Erstellung Auflagenbescheid</b>	66,40 €	Festbetrag
<b>Erstellung Gestattungsbescheid zzgl. *1 variabler Anzahl Gestattungen</b>	37,50 €	Mindestgebühr lt. Gesetz
<b>Sondernutzungsgebühr Burgplatz Vallendar</b>	100,00 €	Festbetrag
<b>Gestattung für zusammengefasste Verkaufsstände (Aufbau einer gesamten Theke)</b>	33,00 €	Mindestgebühr lt. Gesetz Berechnung einmalig für den Verkauf hinter der Theke
<b>Kurzfristigkeitsgebühr bei verspäteter Antragseinreichung o. Änderung</b>	50,00 €	Festbetrag Frist für die Antragseinreichung: 4 Wochen vor Veranstaltungsbeginn



## Übersicht variable Gebühren für Veranstaltungen

<u>Gebührenpunkt</u>	<u>Betrag</u>	<u>Berechnungsgrundlage</u>
<b>Ausnahmegenehmigung gem. StVO</b>	10,20 €	Mindestgebühr lt. Gesetz <u>Feste Kennzeichen</u> -> Berechnung je Tag und KFZ <u>Keine festen Kennzeichen</u> -> Berechnung je notwendiger Fahrt für Aufbauten o.ä.
<b>*1 Gestattung einzelner Verkaufsstände</b>	33,00 €	Mindestgebühr lt. Gesetz Berechnung je Verkaufsstand für Alkohol
<b>Prüfung Sicherheitskonzept</b>	108,00 € je Konzept	Mindestgebühr lt. Gesetz



Die Verbandsgemeinde Vallendar orientiert sich grundsätzlich an der unteren Grenze der vorgegebenen gesetzlichen Gebührenrahmen.



## Rechtsgrundlagen feste und variable Gebühren für Veranstaltungen

<u>Gebührenpunkt</u>	<u>Rechtsgrundlage</u>	<u>Gebührenrahmen</u> Mindestgebühr - Höchstgebühr
<b>Ausnahmegenehmigung gem. LImSchG</b>	Ziffer 4.3.1.1. der Anlage UmwMinGebV RP Stand 28. August 2019	50,00 € - 1.200,00 €
<b>Ausnahmegenehmigung gem. StVO</b>	Ziffer 263.1.1 GebOst Stand 25. Januar 2011	10,20 € - 767,00 €
<b>Änderungsgebühr nach Genehmigungsversendung</b>	Interne behördliche Regelung	Festbetrag 50,00 €
<b>Erstellung Auflagenbescheid</b>	Ziffer 14.10.2 Anlage der AllgVeGebV RP Stand 25. Oktober 2022	37,50 € - 113,00 €
<b>Erstellung Gestattungsbescheid</b>	Ziffer 14.10.2 Anlage der AllgVeGebV RP Stand 25. Oktober 2022	37,50 € - 113,00 €
<b>Gestattung gem. GastG</b>	Ziffer 1.1.8 Anlage der WiVwGeb RP Stand 25. Februar 2002	33,00 € - 4.000,00 €
<b>Kurzfristigkeitsgebühr bei verspäteter Antragseinreichung o. Änderung</b>	Interne behördliche Regelung	Festbetrag 50,00 €
<b>Prüfung Sicherheitskonzept</b>	Ziffer 14.10.1 Anlage der AllgVeGebV RP Stand 25. Oktober 2022	108,00 € - 1.620,00 €
<b>Sondernutzungsgebühr Burgplatz Vallendar</b>	§ 3 ABS. 2 i.V.m. B3 der Anlage Sondernutzungsgebührensatzung Stand 20. Mai 2014	Festbetrag 100,00 €



## Teil 2

- **Anmeldung von Veranstaltungen: Sicherheit und Abrechnung**

- Notwendigkeit hinsichtlich Gesetzesvorgaben/-änderungen
- Notwendigkeit aus Gründen der Sicherheit
- Handlungsoptionen seitens der Verwaltung und seitens der Vereine
- Erläuterung anzeigepflichtige Veranstaltungen
- Erläuterung des Antragsablaufs
- Erläuterung des Antragsablaufes, der Formblätter
- Erläuterung der Gebührentabelle (neu)
- **Erläuterung Gebührenpflicht- und befreiung**
- Pflichten & Haftung des Veranstalters
- Beispiele für Schadensereignisse
- Erläuterung Sicherheitskonzepte



## **Gebührenpflichtige Veranstaltungen:**

- Bei **Gewinnerzielungsabsicht** durch z.B. den Verkauf von Eintrittskarten  
z.B. eine Musikveranstaltung inkl. Verkauf von Eintrittskarten und Alkoholausschank

## **Gebührenbefreite Veranstaltungen:**

- Bei **fehlender Gewinnerzielungsabsicht**
  - Die Einnahmen dienen der reinen **Kostendeckung** oder kommen der **Vereinskasse** für z.B. neue Anschaffungen von Sportgeräten zu Gute
- z.B. ein Sommerfest eines Sportvereins mit Alkoholausschank und Musik

Der **Freistellungsbescheid** des Finanzamtes ist hinsichtlich der Gebührenbefreiung wichtig, sobald mit einer Veranstaltung Einnahmen generiert werden sollen, welche nicht der reinen Kostendeckung dienen.

z.B. Der Verein nutzt die Einnahmen des Sommerfestes um mit der Mannschaft nach Mallorca zu fliegen und dort einen Urlaub zu machen.



## Teil 2

- **Anmeldung von Veranstaltungen: Sicherheit und Abrechnung**

- Notwendigkeit hinsichtlich Gesetzesvorgaben/-änderungen
- Notwendigkeit aus Gründen der Sicherheit
- Handlungsoptionen seitens der Verwaltung und seitens der Vereine
- Erläuterung anzeigepflichtige Veranstaltungen
- Erläuterung des Antragsablaufs
- Erläuterung des Antragsablaufes, der Formblätter
- Erläuterung der Gebührentabelle (neu)
- Erläuterung Gebührenpflicht- und befreiung
- **Pflichten & Haftung des Veranstalters**
- Beispiele für Schadensereignisse
- Erläuterung Sicherheitskonzepte



Einhaltung der geltenden Gesetze und Auflagen

Schaffung höchstmöglicher Sicherheit für Personal und Besucher

Einweisung und Schulung des Personals

Verkehrssicherungspflicht

Zusammenarbeit mit Behörden

Verfassen notwendiger Konzepte (Sicherheitskonzept)

Bestimmung eines Veranstaltungsleiters



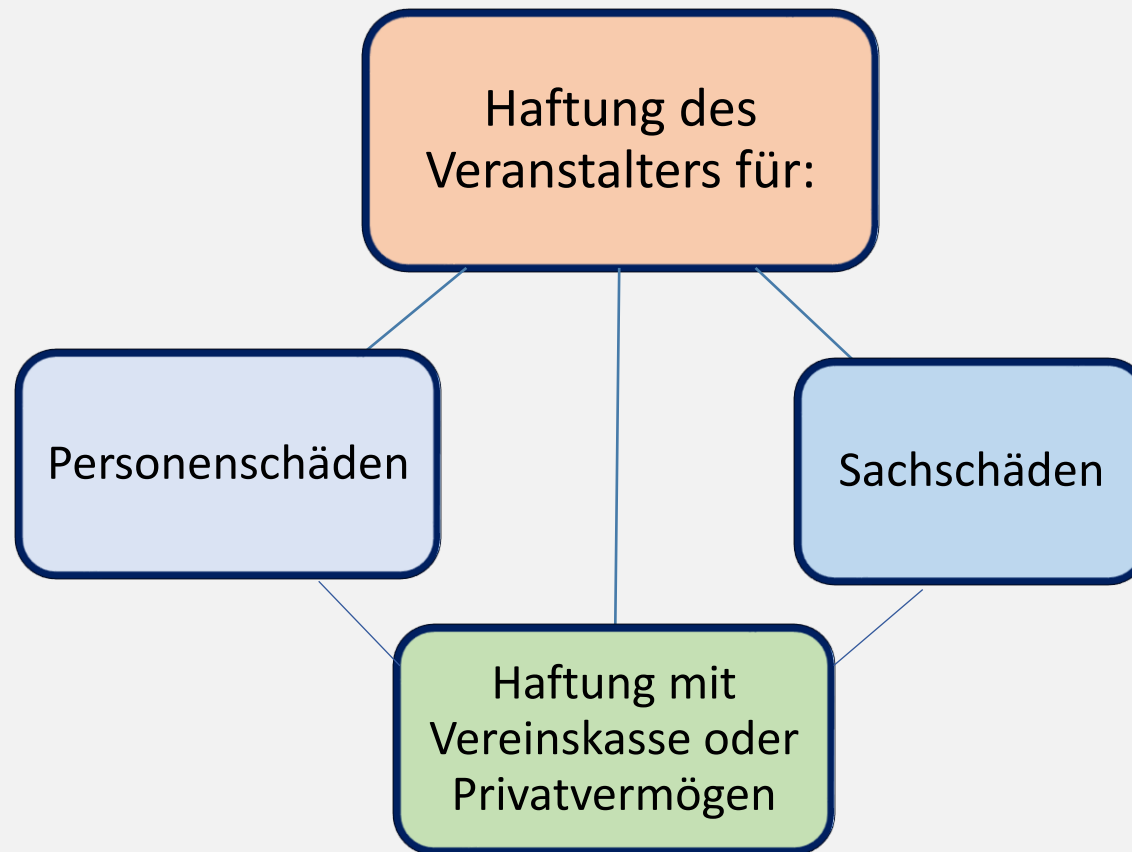

**Empfehlung der Behörde:**

Abschluss einer entsprechenden Veranstalterhaftpflichtversicherung



## Teil 2

- **Anmeldung von Veranstaltungen: Sicherheit und Abrechnung**

- Notwendigkeit hinsichtlich Gesetzesvorgaben/-änderungen
- Notwendigkeit aus Gründen der Sicherheit
- Handlungsoptionen seitens der Verwaltung und seitens der Vereine
- Erläuterung anzeigepflichtige Veranstaltungen
- Erläuterung des Antragsablaufs
- Erläuterung des Antragsablaufes, der Formblätter
- Erläuterung der Gebührentabelle (neu)
- Erläuterung Gebührenpflicht- und befreiung
- Pflichten & Haftung des Veranstalters
- **Beispiele für Schadensereignisse**
- Erläuterung Sicherheitskonzepte



1. Ein Besucher stolpert über ein loses Kabel, fällt und bricht sich das Bein. Der Geschädigte muss operiert werden und ist mehrere Wochen arbeitsunfähig.
2. Bei einem Buffet der Weihnachtsfeier sind Speisen verdorben, einige Teilnehmer erleiden Magenprobleme und müssen ärztlich behandelt werden.
3. Bei einem St. Martinsumzug scheut ein Pferd, es bricht durch eine Absperrung und beschädigt Autos, es entsteht ein hoher Sachschaden und das Tier verletzt sich hierbei ebenfalls.



## Teil 2

- **Anmeldung von Veranstaltungen: Sicherheit und Abrechnung**

- Notwendigkeit hinsichtlich Gesetzesvorgaben/-änderungen
- Notwendigkeit aus Gründen der Sicherheit
- Handlungsoptionen seitens der Verwaltung und seitens der Vereine
- Erläuterung anzeigepflichtige Veranstaltungen
- Erläuterung des Antragsablaufs
- Erläuterung des Antragsablaufes, der Formblätter
- Erläuterung der Gebührentabelle (neu)
- Erläuterung Gebührenpflicht- und befreiung
- Pflichten & Haftung des Veranstalters
- Beispiele für Schadensereignisse
- **Erläuterung Sicherheitskonzepte**



## **Mustersicherheitskonzept:**

[Schriftliche Anwendungshinweise . Ministerium des Innern und für Sport des Landes Rheinland-Pfalz \(rlp.de\)](#)

## **Checkliste Risikoidentifizierung:**

[Schriftliche Anwendungshinweise . Ministerium des Innern und für Sport des Landes Rheinland-Pfalz \(rlp.de\)](#)

## **[Link zur Seite des Ministerium des Innern und für Sport](#)**

<https://mdi.rlp.de/themen/buerger-und-staat/verfassung-und-verwaltung/oeffentliche-veranstaltungen-unter-freiem-himmel-in-rheinland-pfalz-1/schriftliche-anwendungshinweise>



## Checkliste Risikoidentifizierung: Wetter

<b>Wetter</b>	gering	mittel	hoch	zu hoch
Temperatur ( <i>besondere Hitze, ohne Beschattung ab 25 Grad schon relevant, Kälte</i> )	<input type="checkbox"/>	<input type="checkbox"/>	<input type="checkbox"/>	<input type="checkbox"/>
Sturm ( <i>windanfällige Bauten und/oder Gegenstände?</i> )	<input type="checkbox"/>	<input type="checkbox"/>	<input type="checkbox"/>	<input type="checkbox"/>
Hagel/Starkregen ( <i>fehlende Unterstände, Entfernung zu Pkw-Parkflächen</i> )	<input type="checkbox"/>	<input type="checkbox"/>	<input type="checkbox"/>	<input type="checkbox"/>
Gewitter-/Blitzgefahr ( <i>Jahreszeit, Geländebeschaffenheit, hohe Bäume, Blitzschutz Großzelte und Bühnen/Bauten</i> )	<input type="checkbox"/>	<input type="checkbox"/>	<input type="checkbox"/>	<input type="checkbox"/>
Glatteis/Schnee	<input type="checkbox"/>	<input type="checkbox"/>	<input type="checkbox"/>	<input type="checkbox"/>
Hochwasser	<input type="checkbox"/>	<input type="checkbox"/>	<input type="checkbox"/>	<input type="checkbox"/>
<b>Gesamtbewertung „Wetter“:</b>	<input type="checkbox"/>	<input type="checkbox"/>	<input type="checkbox"/>	<input type="checkbox"/>



## Checkliste Risikoidentifizierung: Zuschauerverhalten

<b>Zuschauerverhalten/ Verhalten externer Personengruppen</b>	gering	mittel	hoch	zu hoch
Alkohol-/Betäubungsmittelkonsum/Verstöße Jugendschutz	<input type="checkbox"/>	<input type="checkbox"/>	<input type="checkbox"/>	<input type="checkbox"/>
Gefahr von Anschlägen auf Personen und/oder bedeutende Sachwerte (auch aus der Luft)	<input type="checkbox"/>	<input type="checkbox"/>	<input type="checkbox"/>	<input type="checkbox"/>
Bombendrohungen/herrenlose Gegenstände	<input type="checkbox"/>	<input type="checkbox"/>	<input type="checkbox"/>	<input type="checkbox"/>
Gewaltkriminalität ( <i>Besucherstruktur, rivalisierende Besuchergruppen, Parallelveranstaltungen mit rivalisierenden Gruppen, mögliche Punkte für Aufeinandertreffen mit rivalisierenden Gruppen, z.B. Bahnhöfe, Gaststätten, etc. bei Reisebewegungen zu Parallelveranstaltungen</i> )	<input type="checkbox"/>	<input type="checkbox"/>	<input type="checkbox"/>	<input type="checkbox"/>
Überklettern von Absperrungen, Beklettern von Gegenständen/Infrastruktur/Bäumen ( <i>z.B. für bessere Sicht auf Szeneflächen</i> )	<input type="checkbox"/>	<input type="checkbox"/>	<input type="checkbox"/>	<input type="checkbox"/>
Vandalismusrisiko	<input type="checkbox"/>	<input type="checkbox"/>	<input type="checkbox"/>	<input type="checkbox"/>
Gefahr durch Reizgasanwendung	<input type="checkbox"/>	<input type="checkbox"/>	<input type="checkbox"/>	<input type="checkbox"/>
Schutz als gefährdet eingestufte Personen	<input type="checkbox"/>	<input type="checkbox"/>	<input type="checkbox"/>	<input type="checkbox"/>
Verletzung/Unfall von Personen	<input type="checkbox"/>	<input type="checkbox"/>	<input type="checkbox"/>	<input type="checkbox"/>
Sexualdelikte/Antanzen	<input type="checkbox"/>	<input type="checkbox"/>	<input type="checkbox"/>	<input type="checkbox"/>
Auftritt sicherheitsrelevanter Personen (VIP´s), z.B. Massenhysterie, hohe Personendichten (Selfie´s)	<input type="checkbox"/>	<input type="checkbox"/>	<input type="checkbox"/>	<input type="checkbox"/>
<b>Gesamtbewertung „Zuschauerverhalten/ Verhalten externer Personengruppen“:</b>	<input type="checkbox"/>	<input type="checkbox"/>	<input type="checkbox"/>	<input type="checkbox"/>



## Checkliste Risikoidentifizierung: Brandrisiken

<b>Brandrisiken</b>	gering	mittel	hoch	zu hoch
Verwendung von Gasen (z.B. Heizstrahler, Gastrostände)	<input type="checkbox"/>	<input type="checkbox"/>	<input type="checkbox"/>	<input type="checkbox"/>
Verwendung heißer Fette (Fritteusen)	<input type="checkbox"/>	<input type="checkbox"/>	<input type="checkbox"/>	<input type="checkbox"/>
Feuerwerke	<input type="checkbox"/>	<input type="checkbox"/>	<input type="checkbox"/>	<input type="checkbox"/>
Waldbrandrisiken/Waldbrandstufen/trockenes Gelände	<input type="checkbox"/>	<input type="checkbox"/>	<input type="checkbox"/>	<input type="checkbox"/>
Campinggelände/Grills/offene Feuer	<input type="checkbox"/>	<input type="checkbox"/>	<input type="checkbox"/>	<input type="checkbox"/>
Brandverhalten von Dekorationen, Ausstattung, Materialien	<input type="checkbox"/>	<input type="checkbox"/>	<input type="checkbox"/>	<input type="checkbox"/>
Brandverhalten Zelte	<input type="checkbox"/>	<input type="checkbox"/>	<input type="checkbox"/>	<input type="checkbox"/>
Größe Abstandsflächen	<input type="checkbox"/>	<input type="checkbox"/>	<input type="checkbox"/>	<input type="checkbox"/>
<b>Gesamtbewertung „Brandrisiken“:</b>	<input type="checkbox"/>	<input type="checkbox"/>	<input type="checkbox"/>	<input type="checkbox"/>





## Checkliste Risikoidentifizierung: Gesundheitsrisiken

<b>Gesundheitsrisiken/ hilflose Lagen</b>	<b>gering</b>	<b>mittel</b>	<b>hoch</b>	<b>zu hoch</b>
Kreislaufprobleme ( <i>langes Stehen, Hitze, Flüssigkeitsmangel</i> )	<input type="checkbox"/>	<input type="checkbox"/>	<input type="checkbox"/>	<input type="checkbox"/>
Alkohol-/Drogenkonsum	<input type="checkbox"/>	<input type="checkbox"/>	<input type="checkbox"/>	<input type="checkbox"/>
Massenerkrankungen (z.B. Lebensmittelvergiftungen)	<input type="checkbox"/>	<input type="checkbox"/>	<input type="checkbox"/>	<input type="checkbox"/>
Orientierungsprobleme/Vermisstensuchen ( <i>insbesondere auch Kinder</i> )	<input type="checkbox"/>	<input type="checkbox"/>	<input type="checkbox"/>	<input type="checkbox"/>
<b>„Gesamtbewertung Gesundheitsrisiken/ hilflose Lage“:</b>	<input type="checkbox"/>	<input type="checkbox"/>	<input type="checkbox"/>	<input type="checkbox"/>



## Checkliste Risikoidentifizierung: Technikprobleme

<b>Risiken durch Technikprobleme</b>	gering	mittel	hoch	zu hoch
Stromausfall ( <i>Teilbereiche, aber auch überregional – siehe auch Gewitter</i> )	<input type="checkbox"/>	<input type="checkbox"/>	<input type="checkbox"/>	<input type="checkbox"/>
Gefahrstoff-/Gasaustritt	<input type="checkbox"/>	<input type="checkbox"/>	<input type="checkbox"/>	<input type="checkbox"/>
Einsturz von Gebäuden/fliegenden Bauten/Bauteilen	<input type="checkbox"/>	<input type="checkbox"/>	<input type="checkbox"/>	<input type="checkbox"/>
Risiken durch Showevents ( <i>Artistikeinlagen, Fahrzeuge, Stunts, Tiershows, Flugshows</i> )/Unfälle	<input type="checkbox"/>	<input type="checkbox"/>	<input type="checkbox"/>	<input type="checkbox"/>
Flutung durch Defekte an Wasserleitungen/Wassertanks	<input type="checkbox"/>	<input type="checkbox"/>	<input type="checkbox"/>	<input type="checkbox"/>
Ausfall Videosysteme, Beschallungsanlage, Beleuchtung, Notfall-/Panikbeleuchtung	<input type="checkbox"/>	<input type="checkbox"/>	<input type="checkbox"/>	<input type="checkbox"/>
<b>„Gesamtbewertung Risiken durch Technikprobleme“:</b>	<input type="checkbox"/>	<input type="checkbox"/>	<input type="checkbox"/>	<input type="checkbox"/>



## Checkliste Risikoidentifizierung: Beeinträchtigung des Organisationsablaufs

<b>Risiken i.Z.m. Beeinträchtigung des Organisationsablaufs</b>	gering	mittel	hoch	zu hoch
Verzögerung Ein-/Auslass, bzw. Beschickung von Parkplätzen, dadurch Erhöhung von Personendichten mit zeitgleicher Entstehung von Ungeduld, ggf. Panik	<input type="checkbox"/>	<input type="checkbox"/>	<input type="checkbox"/>	<input type="checkbox"/>
Stauungen durch nicht abfließende Personen-/Fahrzeugmengen zurück in Fließverkehr, auf Bahnsteige, Busbahnhöfe	<input type="checkbox"/>	<input type="checkbox"/>	<input type="checkbox"/>	<input type="checkbox"/>
Größere/länger Anhaltende Defekte an Sanitäreanlagen	<input type="checkbox"/>	<input type="checkbox"/>	<input type="checkbox"/>	<input type="checkbox"/>
Ausfall von Gastständen	<input type="checkbox"/>	<input type="checkbox"/>	<input type="checkbox"/>	<input type="checkbox"/>
Staubbildung durch Unfälle auf An-/Abreisewegen/im Veranstaltungsgelände <i>(im Individualverkehr, aber auch Personenschäden auf Gleisanlagen)</i>	<input type="checkbox"/>	<input type="checkbox"/>	<input type="checkbox"/>	<input type="checkbox"/>
Ausfall ÖPNV	<input type="checkbox"/>	<input type="checkbox"/>	<input type="checkbox"/>	<input type="checkbox"/>
Ausfall von Parkflächen	<input type="checkbox"/>	<input type="checkbox"/>	<input type="checkbox"/>	<input type="checkbox"/>
Überfüllung des Geländes/von Geländeteilen und/oder Bauten	<input type="checkbox"/>	<input type="checkbox"/>	<input type="checkbox"/>	<input type="checkbox"/>
Künstler tritt nicht auf/tritt verspätet auf	<input type="checkbox"/>	<input type="checkbox"/>	<input type="checkbox"/>	<input type="checkbox"/>
Video-/Tonbeeinträchtigungen z.B. bei Public-Viewing	<input type="checkbox"/>	<input type="checkbox"/>	<input type="checkbox"/>	<input type="checkbox"/>
<b>Gesamtbewertung „Risiken durch Beeinträchtigung des Organisationsablaufs“:</b>	<input type="checkbox"/>	<input type="checkbox"/>	<input type="checkbox"/>	<input type="checkbox"/>



## Checkliste Risikoidentifizierung: Geländebeschaffenheit

<b>Risiken Geländebeschaffenheit</b>	gering	mittel	hoch	zu hoch
Hohe Bäume ( <i>Astbruch bei Sturm, vermeintliche Sicherheit bei Gewittern, Beklettern</i> )	<input type="checkbox"/>	<input type="checkbox"/>	<input type="checkbox"/>	<input type="checkbox"/>
Böschungen und Steigungen ( <i>verlangsamen Personenverkehr (Rückstaubildung bei hohen Personendichten, Stolperfallen)</i> )	<input type="checkbox"/>	<input type="checkbox"/>	<input type="checkbox"/>	<input type="checkbox"/>
aufgeweichter Boden nach langen Regenphasen ( <i>Teilbereiche des Geländes werden nicht genutzt – in anderen Bereichen entstehen zu hohe Personendichten, Nicht-Nutzbarkeit von eingeplanten Park-/Campingflächen, keine ausreichende Regenwasserversickerung bei gesättigten Böden</i> )	<input type="checkbox"/>	<input type="checkbox"/>	<input type="checkbox"/>	<input type="checkbox"/>
eingeschränkte Zufahrt für Einsatzfahrzeuge	<input type="checkbox"/>	<input type="checkbox"/>	<input type="checkbox"/>	<input type="checkbox"/>
eingeschränkte Löschwasserversorgung;	<input type="checkbox"/>	<input type="checkbox"/>	<input type="checkbox"/>	<input type="checkbox"/>
<b>Gesamtbewertung „Risiken Geländebeschaffenheit“:</b>	<input type="checkbox"/>	<input type="checkbox"/>	<input type="checkbox"/>	<input type="checkbox"/>





**Vielen Dank für Ihre  
Aufmerksamkeit!**